FRIBOURG - WERKHOF / Aménagement

Date de réalisation
Novembre 2015
Fin des travaux
Mai 2016
Total (arrondi)
1.1 Mio. CHF

Travaux de génie civil, maçonnerie et béton

Maître de l'ouvrage	Ville de Fribourg (M. David Python) 026 / 351 78 04
Direction des travaux	Kälin & Rombolotto SA, Lausanne (M. André Tavares) 021 / 616 22 66
Architecte	Lateltin & Monnerat SA, Fribourg (M. Jean-Luc Renevey) 026 / 347 34 34

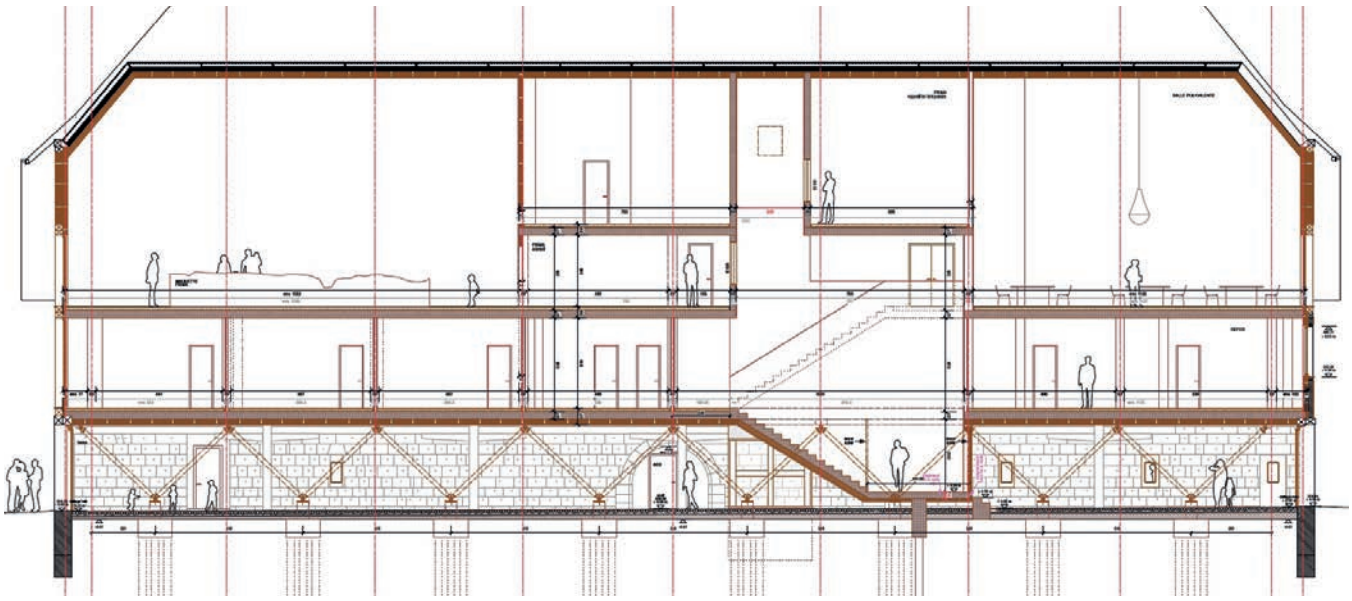

RESPONSABLES AU SEIN DE L'ENTREPRISE

Chef de secteur	Jean-Yves Progin
Responsable de chantier	Laurent Migliano
Contremaître / Chef d'équipe	Erwin Mooser

RÉALISATION DES TRAVAUX

- **JPF Construction SA**

DESCRIPTION DES TRAVAUX PRINCIPAUX

Travaux spéciaux	Exécution de micropieux, diamètre jusqu'à 250mm, longueur jusqu'à 7.5m
Terrassement	Excavation de fouilles à la machine jusqu'à 3.5m, à l'intérieur du bâtiment / Reprise sous-œuvre
Canalisations	Construction des canalisations sous radier et drainages
Béton	Construction d'un local technique en sous-œuvre
	Construction de l'enveloppe intérieure du bâtiment sur 3 étages en béton armé

CONTRAINTES PRINCIPALES

- Travaux à l'intérieur du bâtiment existant - place restreinte > adaptation des moyens de levage
- Travaux en milieu urbain

QUANTITÉS PRINCIPALES

Micropieux	70 p	**Canalisations**	250 m
Excavation	600 m^3	**Béton**	870 m^3
Coffre drainante	140 m^2	**Coffrage**	3'650 m^2
Remblais	350 m^3	**Acier d'armature**	120 to

FRIBOURG - WERKHOF / Aménagement

CONSTRUCTION - ENTREPRISE GÉNÉRALE

GROUPE JPF

JPF CONSTRUCTION SA

Ch. des Mosseires 65, CP 208, CH-1630 Bulle 1

Tél. +41 (0)26 919 72 72 - Fax +41 (0)26 919 72 99 - secretariat@jpf.ch - **www.jpf.ch**

Certified System SWISSTS ISO 9001 QSI - ISO 14001 - OHSAS 18001